



ORQUESTA
SINFONICA
NACIONAL

DIRECTOR

J. Pablo

MONCAYO

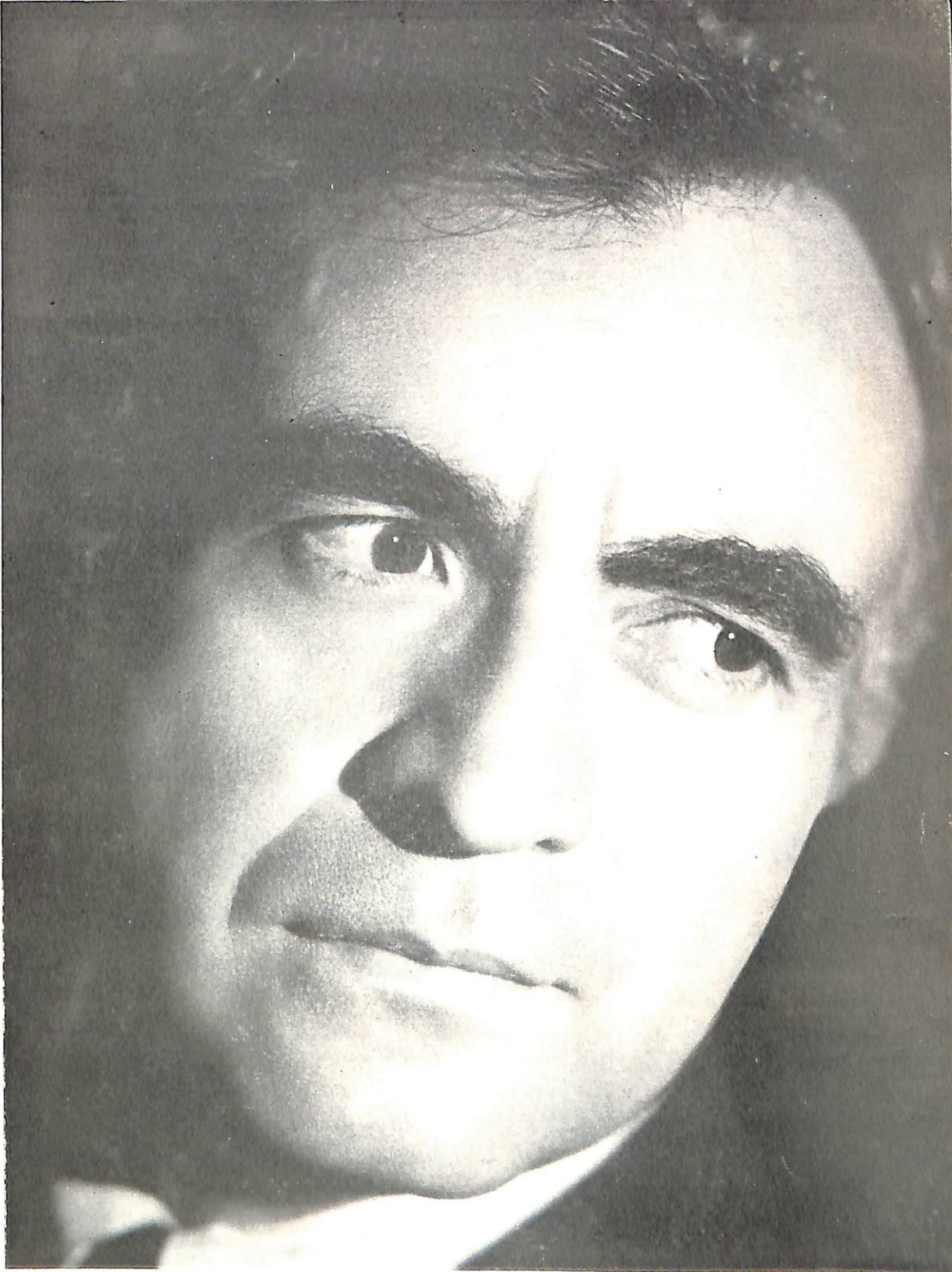

TEMPORADA DE PRIMAVERA 1951

Carlos

CHAVEZ

DIRECTOR EN VACACIONES

ORQUESTA SINFONICA NACIONAL

CONSEJO

Lic. Miguel Lanz Duret
Presidente
Lic. Carlos Prieto
Vicepresidente
Lic. Alejandro Quijano
Sr. Don Rodrigo de Llano
Ing. Evaristo Araiza
Lic. Emilio Portes Gil
C.P.T. Roberto Casas Alatríste
Sr. Don Agustín Legorreta

COMITE HONORARIO

Sr. Lic. Miguel Alemán
Sr. Lic. Manuel Gual Vidal
Sr. Lic. Ramón Beteta
Sr. Lic. Fernando Casas Alemán
Sr. Lic. Antonio Martínez Báez

COMITE PATROCINADOR

Excmo. Sr. William O'Dwyer
Excmo. Sr. Dr. Oscar Eduardo Hasperue Becerra
Excmo. Sr. Gabriel Bonneau
Excmo. Sr. Dr. Luici Petrucci
Lic. Carlos Novoa
Sr. Don Luis Montes de Oca
Lic. Virgilio Garza
Lic. Virgilio M. Galindo
Sr. Emilio Suberbie
Sr. Enrique Sarro
Sr. Edmundo Phelan
Sr. Franz W. Fridler

LEONARD BERNSTEIN



CLAUDIO ARRAU



NATHAN MILSTEIN



IRMA GONZALEZ



ORALIA DOMINGUEZ



ROBERTO SILVA



JOSE SANCHEZ

ORQUESTA  SINFONICA

INBA

NACIONAL

director
J. PABLO MONCAYO

TEMPORADA DE PRIMAVERA

1 9 5 1

año

V

CARLOS
CHAVEZ

DIRECTOR INVITADO

6

VIERNES
a las 21 horas

6

DOMINGOS
a las 11.15 horas

PALACIO DE BELLAS ARTES

T E M P O R A D A D E P R I M A V E R A

1

VIERNES 9 Y DOMINGO 11 DE MARZO
Director: CARLOS CHAVEZ

Suite para Cuerdas de "The Double Dealer"
PURCELL

Sinfonía Núm. 9 en re menor con un Coro final sobre la
"Oda a la Alegría" de Schiller
BEETHOVEN

Con el CORO DEL CONSERVATORIO
Solistas: IRMA GONZALEZ, soprano
ORALIA DOMINGUEZ, alto
JOSE I. SANCHEZ, tenor
ROBERTO SIVA, bajo

2

VIERNES 16 Y DOMINGO 18 DE MARZO
Director: CARLOS CHAVEZ

Sinfonía Núm. 2 en re mayor
BEETHOVEN

Concerto de Brandeburgo Núm. 1 en fa mayor
BACH

Cornos Solistas: JOSE SANCHEZ y MARTIN
SAN JOSE

Fiestas Romanas, Poema Sinfónico
RESPIGHI

3

VIERNES 30 DE MARZO Y
DOMINGO 1o. DE ABRIL
Director: CARLOS CHAVEZ

Concerto Grosso
BAL Y GAY

Flauta, oboe, clarinete y fagot solistas:
AGUSTIN OROPEZA, ANTONIO HER-
NANDEZ, MARTIN GARCIA y ALFRE-
DO BONILLA

"Las alegres travesuras de Till Eulenspiegel"
STRAUSS

El Mar
DEBUSSY

Concerto para piano y orquesta
CHAVEZ

Solista: CLAUDIO ARRAU

4

VIERNES 6 Y DOMINGO 8 DE ABRIL
Director: CARLOS CHAVEZ

Colorines
REVUELTAS

Sheherazada, tres poemas para canto y orquesta
RAVEL

Solista: ORALIA DOMINGUEZ

Divertimento de "El beso del hada"
STRAVINSKY

Capricho Español
RIMSKY-KORSAKOFF

5

VIERNES 13 Y DOMINGO 15 DE ABRIL
Director Huésped:
LEONARD BERNSTEIN

Sinfonía India
CHAVEZ

Concerto en do mayor para piano y orquesta No. 1
BEETHOVEN

Solista: LEONARD BERNSTEIN

La consagración de la primavera
STRAVINSKY

Cuadros de la Rusia pagana

6

VIERNES 20 Y DOMINGO 22 DE ABRIL
Director: CARLOS CHAVEZ

Zarabanda
CHAVEZ

Concerto en re mayor para violin y orquesta
BEETHOVEN

Solista: NATHAN MILSTEIN

Preludio a la Siesta de un fauno
DEBUSSY

Segunda Suite de "Dafnis y Cloe"
RAVEL



INSTITUTO NACIONAL DE BELLAS ARTES

Secretario de Educación Pública, LICENCIADO MANUEL GUAL VIDAL; Director General del Instituto Nacional de Bellas Artes, MAESTRO CARLOS CHÁVEZ; Subdirector General y encargado del Departamento de Artes Plásticas, FERNANDO GAMBOA; Jefe del Departamento de Música, LUIS SANDI; Jefe del Departamento de Teatro y Literatura, SALVADOR NOVO; Jefe del Departamento de Danza, MIGUEL COVARRUBIAS; Jefe del Departamento de Arquitectura, ARQUITECTO ENRIQUE YÁÑEZ; Jefe del Departamento de Producción Teatral, JULIO PRIETO; Jefe del Departamento Administrativo, LEONOR LLACH.

P R E C I O S

	<i>Viernes.</i>		<i>Domingos.</i>	
<i>Primer Piso.</i>	<i>Concierto.</i>	<i>Abono.</i>	<i>Concierto.</i>	<i>Abono.</i>
Plateas con 6 entradas	\$ 150.00	\$ 750.00	\$ 75.00	\$ 375.00
Palcos con 8 "	180.00	900.00	90.00	450.00
Palcos con 6 "	150.00	750.00	75.00	375.00
Palcos con 4 "	120.00	600.00	60.00	300.00
Butacas: Filas AA a CC	15.00	75.00	7.50	37.50
" A a N	25.00	125.00	12.50	62.50
" Ñ a Q	20.00	100.00	10.00	50.00
" R a Y	15.00	75.00	7.50	37.50
<i>Segundo Piso.</i>				
Palcos con 8 entradas.	\$ 100.00	\$ 500.00	\$ 50.00	\$ 250.00
Butacas: Filas A y B	15.00	75.00	7.50	37.50
" C a F	10.00	50.00	5.00	25.00
" G a M	5.00	25.00	2.50	12.50
<i>Tercer Piso.</i>				
Palcos con 6 entradas.	\$ 45.00	\$ 225.00	\$ 22.50	\$ 112.50
Butacas: Filas A y B	7.50	37.50	3.75	18.75
" C a F	5.00	25.00	2.50	12.50
" G a J	2.50	12.50	1.25	6.25

PATROCINADORES

<i>Primer Piso.</i>	<i>Viernes.</i>	<i>Domingos.</i>
Plateas con 6 entradas.	\$ 1,500.00	\$ 750.00
Palcos con 8 "	1,800.00	900.00
Palcos con 6 "	1,500.00	750.00
Butacas: Filas A a N	250.00	125.00
<i>Segundo Piso.</i>		
Palcos con 8 entradas.	\$ 1,100.00	\$ 550.00
Butacas: Filas A y B	200.00	100.00